

INICIATIVA PARA LA INTEGRACIÓN DE LA
INFRAESTRUCTURA REGIONAL SURAMERICANA
IIRSA



**Propuesta para la Conformación de una
Agenda Prioritaria de Proyectos (APP)**

Reunión del Comité Coordinador de COSIPLAN
Rio de Janeiro, 28 de Abril de 2011





Temario

- Características y criterios para la elaboración de la APP.
- Análisis de caso. Ejemplo.
- Proceso.

Características y criterios





Características de la APP

- El desarrollo de la infraestructura de integración es una herramienta del desarrollo sostenible –económico, social y ambiental.
- Está conformada por proyectos de alto impacto para la integración física regional, pudiendo ser estos nacionales, binacionales o multinacionales
- Los doce países están representados y existe un equilibrio en el número de proyectos impulsado por cada país.



Características de la APP

- Los proyectos son seleccionados por consenso a partir de criterios definidos.
- Los proyectos pertenecen a la Cartera de Proyectos Revisada y/o a los Procesos Sectoriales
- Una vez aprobada por el COSIPLAN, la APP representará el compromiso de UNASUR para la integración física de Sudamérica en el próximo decenio.



Características de la APP

- Los proyectos prioritarios serán acompañados por acciones en materia regulatoria y de planificación territorial.

La infraestructura, la adecuada regulación normativa de los servicios y la gestión del territorio constituyen, en conjunto, un programa de acción orientado a la integración regional y el desarrollo. Es decir se establecerá un ***Programa Territorial de Integración – PTI***

Se realizará una selección de los proyectos en curso de la actual AIC1 que se sumarán a la APP, toda vez que cumplan con los criterios que orientan esta última.



Criterios para la selección de proyectos prioritarios

1. Prioridad en la acción de gobierno y compromiso de realización (evidenciada por asignación de fondos en planes plurianuales, legislación aprobada, presupuesto, etc.)
2. Disponen de estudios de factibilidad y su implementación se estima concluida en el plazo que se delimite para la APP.
3. Consolidan las redes de conectividad con alcance regional. Existen sinergias transfronterizas.
4. Oportunidad o necesidad de desarrollo de un programa de acciones complementarias para la prestación efectiva de servicios y el desarrollo sostenible del territorio, según las características y modalidades de cada proyecto.

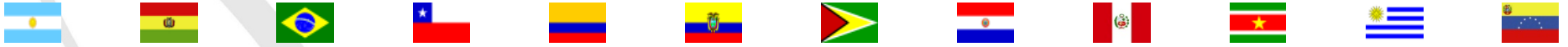

Ejemplo Ilustrativo



Leyenda

Área de influencia del Eje

Referencias

- Capital de país
- Ciudad
- Vialidad existente
- ▭ Limite de país
- Hidrografía principal

EJE PERÚ-BRASIL-BOLIVIA

Área de Influencia



I I R S A

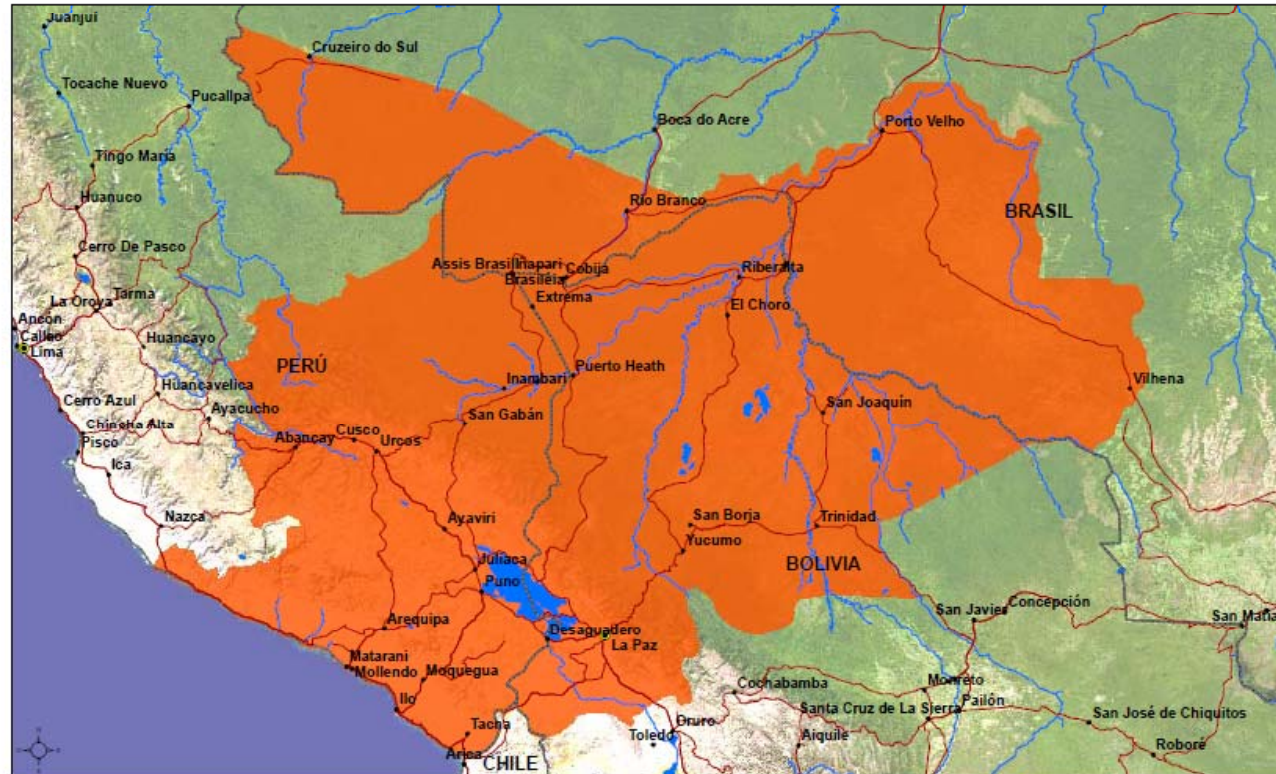



Legenda

- Grupo 2
- Grupo 1
- Grupo 3
- SA_river_65

Referencias

- Capital de país
- Ciudad
- Vialidad existente
- Limite de país
- Hidrografia principal

EJE PERÚ-BRASIL-BOLIVIA

Grupos de Proyectos



Grupo 1: Corredor Porto Velho - Rio Branco - Puerto Asís - Puerto Maldonado - Cusco / Juliaca - Puertos del Pacífico

Grupo 2: Corredor Rio Branco - Cobija - Riberalta - Yucumo - La Paz

Grupo 3: Corredor Fluvial Madeira - Madre de Dios - Beni



G1 - CORREDOR PORTO VELHO - RIO BRANCO - ASSIS - PUERTO MALDONADO - CUSCO / JULIACA - PUERTOS DEL PACÍFICO

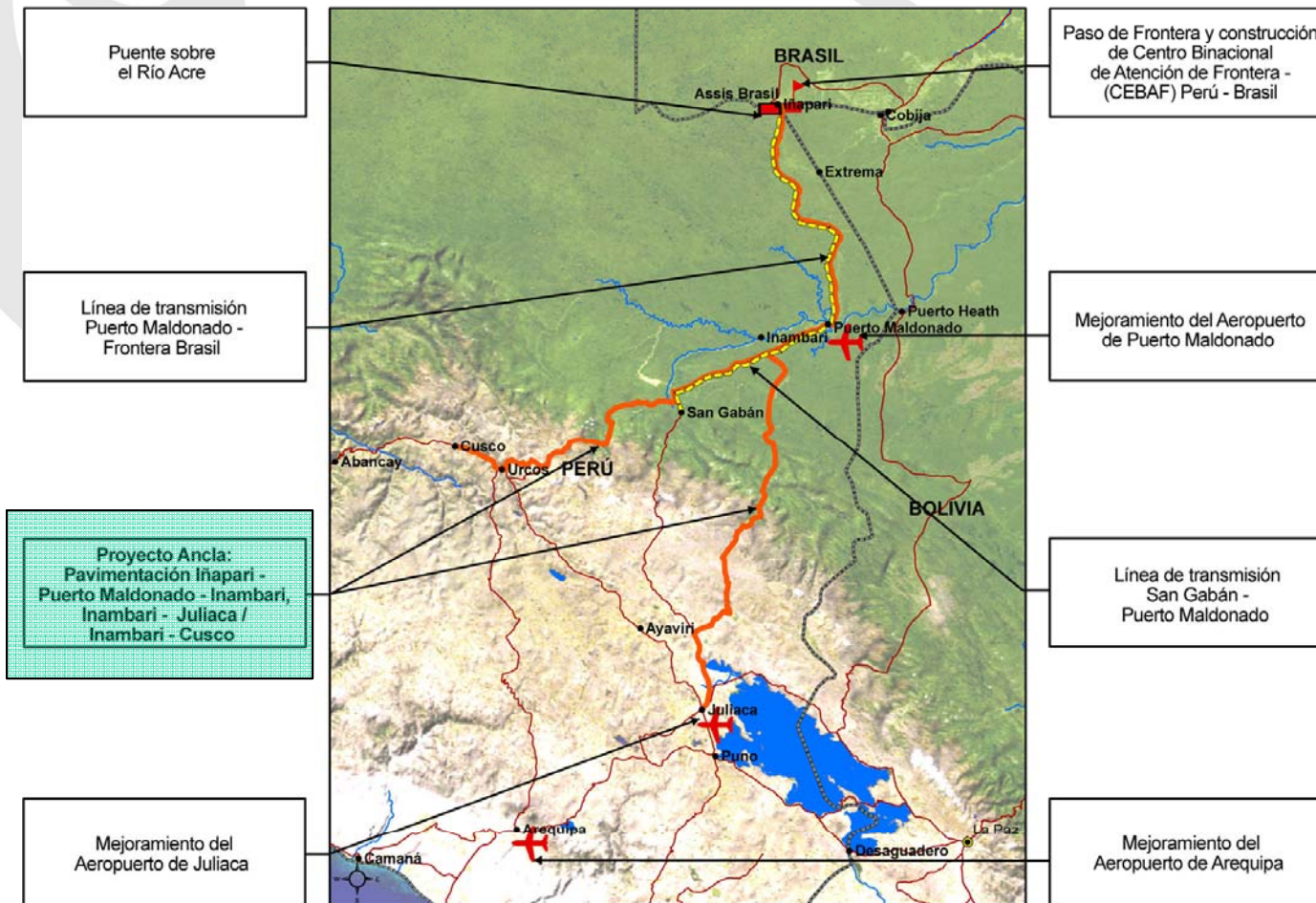



Importancia y características del proyecto

- Breve reseña de los elementos principales del proyecto, especialmente de los beneficios esperados y del potencial (productivo y de integración) a mediano plazo.
- Cómo se compara este escenario potencial con la realidad actual.



¿Cumple con los Criterios de Selección?

1. Evidencias de la prioridad del programa en la acción de gobierno (está incluido en planes de desarrollo, leyes nacionales? Hay consensos amplios acerca del proyecto?)



2. ¿Cuenta con Estudios de Factibilidad?

Profundidad y detalle de los estudios disponibles



Estudio de Factibilidad

- Destacar aquí los principales costos y beneficios que indica el estudio de factibilidad.
- Cuáles son los riesgos del proyecto: ambientales, económicos, sociales, técnicos, financieros.



3. ¿Consolida redes con alcance regional?

¿El proyecto/programa incluye elementos de conectividad e integración regional?

¿Cuál es la sinergia con otros proyectos transfronterizos? ¿Se requiere coordinación específica?

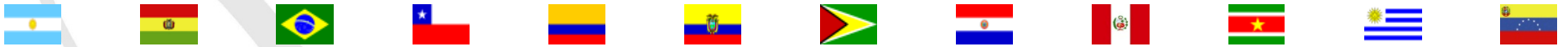

http://www.geosur.info/irsamapas/ - Windows Internet Explorer

http://www.geosur.info/irsamapas/

File Edit View Favorites Tools Help

Buscar Noticias [50] Sky.F. How to fix your PC 74°F Galería TV YouTube

Microsoft Exchange - Outlo... MANOLO GALVAN Web Site ... Free Online TV Watch Free ... JTV #-w-436113136-4 Suggested Sites Free Hotmail Web Slice Gallery

http://www.geosur.info/irsamapas/ Page Safety Tools

CAF GeoSUR La Red Geoespacial de América del Sur Servicio Regional de Mapas

Imprimir Modelos Topográficos Buscar Más Información

Resultados

Mapas

- Proyecto Gasife
- Proyecto en Pue
- Diventa
- Puerto Terrestre
- Telecomunicac
- Termoeléctrico
- Túnel
- Vialidad
- Proyectos lineales
 - Eléctrico
 - Lineas de Telecor
 - Navegabilidad de
 - Petróleo, gasífero
 - Proyecto ferroviario
 - Vialidad
- Pasos de frontera
- Aeropuertos (libro ii
- Puertos (libro irrsa)
- Corredores principa
- Infraestructura
 - Energía
 - Hidrocarburos
 - Teléfono
- Grupos de proyecto
 - g_Amazonas
 - g_Andino
 - g_Capricorni
 - g_Del Sur
 - g_Escudo Gu
 - g_Hidrovia P
 - g_Interoceár
 - g_Mercosur-
 - g_Perú-Brasi

Done

start Picas... Skyp... 4 1... Micro... 2 P... Inbo... Search Desktop Internet 100% 1:32 PM



http://www.geosur.info/iirsamapas/ - Windows Internet Explorer

http://www.geosur.info/iirsamapas/

File Edit View Favorites Tools Help

Buscar Noticias [50] Sky.F... "How to fix your PC" 74°F Galeria TV YouTube

Favorites Microsoft Exchange - Out... MANOLO GALVAN Web Site ... Free Online TV Watch Free ... JIV #w-436113136-4 Suggested Sites Free Hotmail Web Slice Gallery

http://www.geosur.info/iirsamapas/

CAF **GeoSUR** La Red Geoespacial de América del Sur Servicio Regional de Mapas IIRSA

Imprimir Modelos Topográficos Buscar Más Información

Resultados

Mapas

- Proyecto Gasife
- Proyecto en Pue
- Puente
- Puerto Terrestre
- Telecomunicac
- Termoeléctrico
- Túnel
- Vialidad
- Proyectos lineales
 - Eléctrico
 - Lineas de Telecor
 - Navegabilidad de
 - Petróleo, gasiferc
 - Proyecto ferrovia
 - Vialidad
- Pasos de frontera
- Aeropuertos (libro ii
- Puertos (libro iirsa
- Corredores principa
- Infraestructura
 - Energía
 - Hidrocarburos
 - Telefónu
- Grupos de proyecto
 - g_Amazonas
 - g_Andino
 - g_Capricorni
 - g_Del Sur
 - g_Escudo Gu
 - g_Hidrovia Pi
 - g_Interocéar
 - g_Mercosur-c
 - g_Perú-Brasi

Done

start Picas... Skyp... 4 I... Micro... 2 P... Inbo... Search Desktop Internet 100% 1:32 PM



Redes Regionales

- Precisar si otros países deben realizar inversiones para complementar la inversión de este proyecto.
- ¿Hace sentido el proyecto en ausencia de inversiones complementarias?
- ¿Hay acuerdo para realizar tales inversiones?



4. ¿Requiere un programa de acciones complementarias?

(Programa Territorial de Integración – PTI)

- Infraestructura (Pasos de Frontera)
- Aspectos normativos y regulatorios.
- Protección y preservación del medio ambiente – EASE.
- Cadenas productivas.
- Facilitación fronteriza.

Hacia la conformación de la APP





APP (2012-2016)

1. Conformación de la Agenda (2011)

Selección por consenso de los proyectos a partir de la actualización de la Cartera de IIRSA.

2. Diagnóstico, implementación y monitoreo de la Agenda (2012-2016)

Diagnóstico de los proyectos, formulación de programas asociados a los mismos e implementación y monitoreo de la Agenda.



Pasos para la conformación de la Agenda

- 1. Revisión de la Cartera IIRSA e identificación preliminar de los proyectos prioritarios a nivel nacional (mayo 2011)**
- 2. Revisión de la Cartera IIRSA y presentación de los proyectos prioritarios (GTE junio 2011)**
- 3. Elaboración de las propuestas de proyectos prioritarios a nivel nacional con justificación del cumplimiento de los criterios**
- 4. Definición de la Agenda de Proyectos Prioritarios (GTE julio 2011)**
- 5. Aprobación de la Agenda por los CNs (XVIII Reunión de CNs)**
- 6. Aprobación de la Agenda por el COSIPLAN**



1- Revisión de la Cartera IIRSA e identificación preliminar de los proyectos prioritarios a nivel nacional

Acciones y tareas a ser llevadas a cabo en cada país

- Actualización de la base de proyectos
- Identificación de altas y bajas de proyectos
- Análisis para la identificación de los proyectos prioritarios.

Información de base:

1. Planes de desarrollo nacionales y sub-nacionales
2. Políticas y estrategias sectoriales
3. Acuerdos binacionales
4. Prioridades de inversión

Producto por país para el GTE de Junio de 2011

- Base de datos IIRSA actualizada (31/05/11)
- Listado de altas y bajas de proyectos por EID (31/05/11)
- Listado preliminar de proyectos prioritarios (06/06/11)



2- Revisión de la Cartera IIRSA y presentación de los proyectos prioritarios (GTE junio 2011)

Acciones

- Revisión y actualización de la Cartera IIRSA para todos los EID
- Presentación por EID de los proyectos prioritarios identificados por los países

Producto

- Cartera IIRSA de proyectos actualizada a Junio 2011
- Listado preliminar de proyectos prioritarios para conformar la Agenda



3- Formulación de los proyectos prioritarios a nivel nacional

Acciones en cada país

- Análisis de todos los proyectos prioritarios presentados en el GTE que involucran al país, considerando:
 1. Diálogo con los sectores/agencias de gobierno involucradas en búsqueda del consenso interno
 2. Consulta con el/los países vecinos para alcanzar acuerdos preliminares

Producto por país para el GTE de Julio de 2011

- Propuesta de los proyectos prioritarios identificados por cada país para conformar la APP



4- Definición de la Agenda de Proyectos Prioritarios (GTE julio 2011)

Acciones

1. Selección por consenso de los proyectos prioritarios para conformar la Agenda. Información de base:
 - Propuesta de los proyectos prioritarios identificados por cada país
2. Preparación de una ficha técnica para cada proyecto seleccionado (en cada país)

Producto

- Listado de los proyectos prioritarios consensuados
- Ficha técnica para cada proyecto prioritario



5- Aprobación de la Agenda por los CNs (XVIII Reunión de CNs – Agosto 2011)

Acciones

- Consolidación y aprobación del documento final de la propuesta de la Agenda de Proyectos Prioritarios a presentar al COSIPLAN. Información de base:
 1. Proyectos prioritarios consensuados
 2. Notas técnicas de cada proyecto prioritario

Productos

- Documento final de propuesta de la Agenda para presentar al COSIPLAN



6- Aprobación de la Agenda por el COSIPLAN (Reunión COSIPLAN – Noviembre 2011)

Acciones

- Presentación de la Agenda en la reunión del COSIPLAN

Productos

- Agenda aprobada



Cronograma

Pasos Agenda de Proyectos Prioritarios	Mayo	Junio	Julio	Agosto	Noviembre
Revisión de la Cartera IIRSA e identificación preliminar de los proyectos prioritarios a nivel nacional	■				
Revisión de la Cartera IIRSA y presentación de los proyectos prioritarios		●			
Formulación de los proyectos prioritarios a nivel nacional		■			
Definición de la Agenda de Proyectos Prioritarios			■		
Aprobación de la Agenda por los CNs				●	
Aprobación de la Agenda por el COSIPLAN					●



Calendario IIRSA/Cosiplan

FECHA	LUGAR	ACTIVIDAD
ABRIL		
28	Río de Janeiro	Reunión del Comité Coordinador de COSIPLAN
JUNIO		
14 al 17	Bogotá, Colombia	GTEs de los 9 EIDs (Revisión de Cartera e identificación de proyectos prioritarios)
JULIO		
19 al 21	Buenos Aires, Argentina	GTE sobre Agendas de Proyectos Prioritarios (Definición APP) (2° Reunión)
AGOSTO		
23 al 24	Rio de Janeiro, Brasil	XVIII Reunión de Coordinadores Nacionales (Aprobación PAE y APP)
NOVIEMBRE		
29	Brasilia, Brasil	XIX Reunión de Coordinadores Nacionales (1/2 día)
29	Brasilia, Brasil	Reunión del Comité Coordinador de COSIPLAN (1/2 día)
30	Brasilia, Brasil	Reunión de Ministros de COSIPLAN

Paso 2

Paso 4

Paso 5

Paso 6

Paso 1

Paso 3

Paso 4



Temas a definir

- Denominación de la Agenda
- Horizonte temporal para su implementación
- Presentación de la Cartera de Proyectos revisada al COSIPLAN (Base de Proyectos)
-)



Gracias